

# Janeiro - Implementações de melhorias, atualizações e correções.

- [Nova atualização do aplicativo - Melhoria da tela de Eventos e Implementação da contagem de alertas.](#)
- [Nova atualização - Acompanhe as informações de seu veículo em histórico detalhado na tela mapa.](#)
- [Nova atualização - Descubra as Últimas Inovações em Compartilhamento de Localização!](#)
- [Nova Correção - Foi corrigido o comportamento de carregamento da aplicação quando entra em segundo plano.](#)
- [Nova Correção: Correção das fotos na aba de Marketing na plataforma Beta](#)
- [Nova Correção: Correção da tela de quando usuário tenta logar sem ter permissão.](#)
- [Nova Correção: Correção do tempo de parada no APP e Plataforma Beta](#)
- [Nova melhoria: A unificação dos logins e acessos através da nova URL de acesso.](#)
- [Nova correção: Emissão de contratos pela plataforma Beta](#)

- [Nova correção: Acesso a logar como um usuário abaixo por meio de usuários Operadores](#)
- [Nova correção: Envio de mensagens para usuários com veículos em manutenção \(no painel de comunicação\) pela plataforma Legado.](#)
- [Nova atualização: Monitoramento de todos os veículos por perímetro direto pelo aplicativo.](#)
- [Nova atualização: Implementação do mapa 3D.](#)
- [Nova correção: Agora ao finalizar seus pedidos pelo aplicativo do técnico os novos usuário já são criados com as devidas permissões ativadas.](#)
- [Nova correção: Funcionalidade de tarefas na plataforma Legado, agora esta novamente funcional](#)
- [Nova correção: Correção dos temas da plataforma](#)
- [Nova correção: Corrigido a regra de personalização para os Administradores.](#)
- [Nova atualização: Alterando a rotina de limpeza dos eventos na plataforma, será mantido somente os eventos dos últimos 8 dias.](#)
- [Nova Atualização: Melhoria do mapa 3D](#)
- [Nova Atualização: Melhoria na árvore de vendas](#)
- [Nova Correção: Corrigimos a funcionalidade de envio de alerta via email.](#)
- [Nova Correção: Visibilidade das áreas de anti-furto que estavam permanecendo no mapa mesmo após a desativação.](#)
- [Nova Correção: Agora na tela de logotipo já esta sendo aceito pontos e acentuação nas caixas de texto.](#)
- [Nova Correção: Rastro dos veículos visíveis na Beta.](#)
- [Nova Correção: Disponibilização da visualização das respostas dos checklists.](#)

# Nova atualização do aplicativo - Melhoria da tela de Eventos e Implementação da contagem de alertas.

**Nessa nova atualização de nosso aplicativo melhoramos nossa tela de eventos do aplicativo, onde agora os usuários poderão visualizar os alertas que foram acionados.**

**Além da melhoria da tela de eventos também foi implementado a contagem dos alertas.**

**Segue o vídeo demonstrativo:**

<https://www.youtube.com/embed/1rL2s9w1a-A>

Nova atualização -  
Acompanhe as informações  
de seu veículo em histórico  
detalhado na tela mapa.

<https://www.youtube.com/embed/fr8uFgjbtN4>

# Nova atualização - Descubra as Últimas Inovações em Compartilhamento de Localização!

□ Novidade: Crie links personalizados para um ou vários veículos.

□ Links com expiração definida por data. □ Controle de acesso: Escolha permissões específicas baseadas em horas e dias da semana.

Assista ao nosso mini tutorial e veja como é fácil utilizar essas novas funcionalidades incríveis!

<https://www.youtube.com/embed/Q4VrmjMVQKo?si=7y8UGokz6e1yhL-Y>

Nova Correção - Foi corrigido o comportamento de carregamento da aplicação quando entra em segundo plano.

Acompanhe nossas atualizações

# Nova Correção: Correção das fotos na aba de Marketing na plataforma Beta

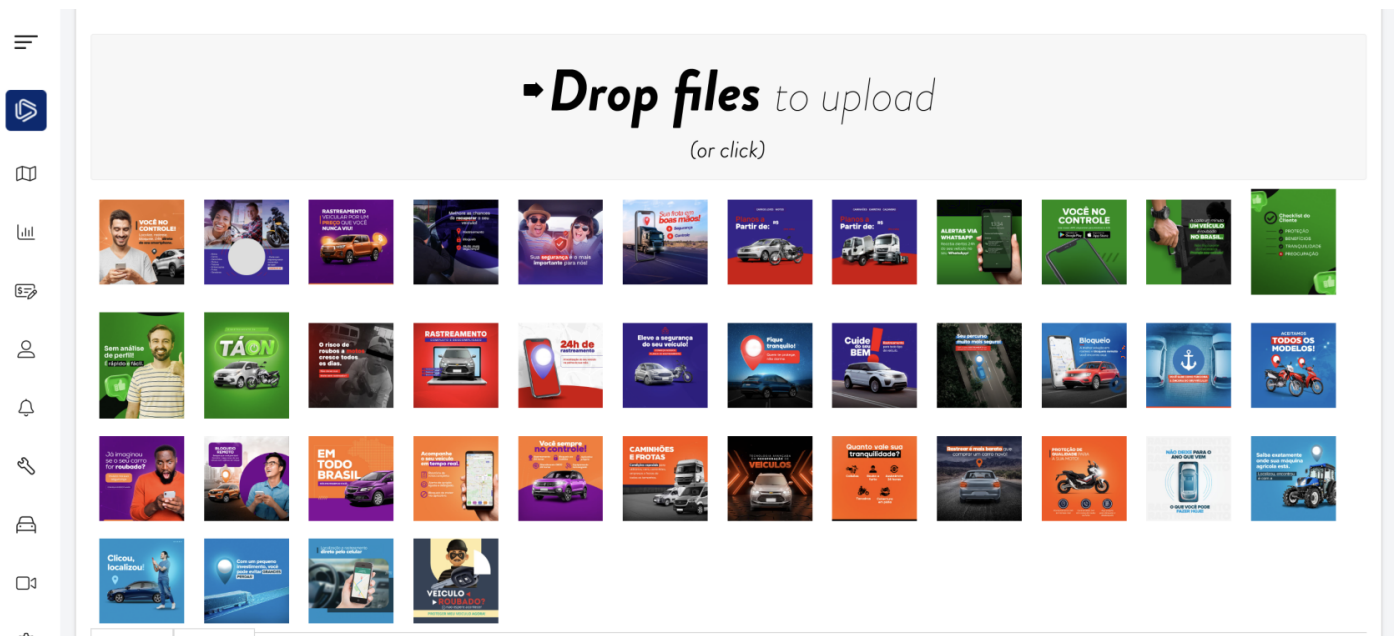

# Nova Correção: Correção da tela de quando usuário tenta logar sem ter permissão.

Acompanhe nossas atualizações

# Nova Correção: Correção do tempo de parada no APP e Plataforma Beta

Acompanhe nossas atualizações

# Nova melhoria: A unificação dos logins e acessos através da nova URL de acesso.

**Novo link de acesso:**

<https://acesso.smartgps.com.br/>

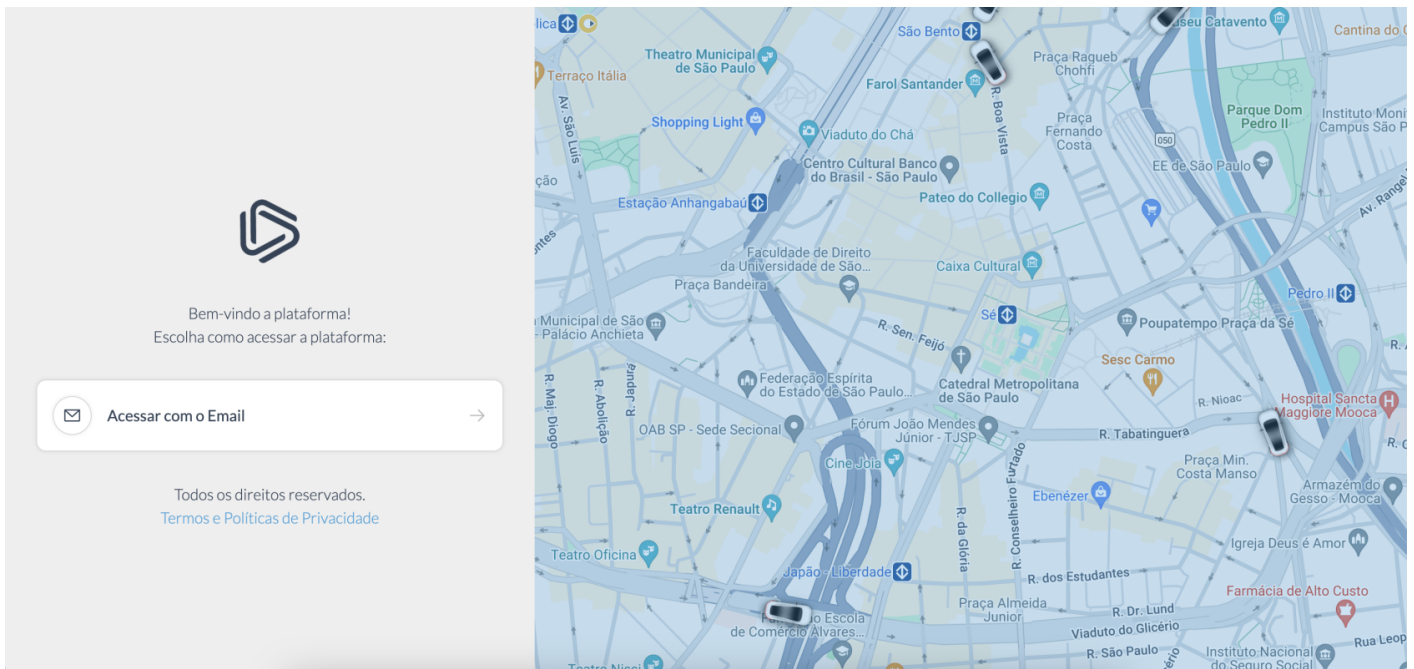

# Nova correção: Emissão de contratos pela plataforma Beta

**Nessa nova correção corrigimos a questão de não estar emitindo contratos pela plataforma Beta. Agora os senhores podem gerar normalmente os contratos por ambas as plataformas.**

# Nova correção: Acesso a logar como um usuário abaixo por meio de usuários Operadores

**Com essa nova correção os usuários operadores agora conseguem logar como usuários abaixo de seus administradores normalmente.**

Nova correção: Envio de mensagens para usuários com veículos em manutenção (no painel de comunicação) pela plataforma Legado.

Nessa nova correção, corrigimos na plataforma Legado, o erro que estava dando ao tentar entrar em contato com o usuário que estava com veículos em manutenção.

Agora os senhores já podem realizar o contato por ambas as plataformas.

# Nova atualização: Monitoramento de todos os veículos por perímetro direto pelo aplicativo.

**Nessa nova atualização os senhores podem selecionar mais de um veículos para seus alertas de perímetro.**

**Segue o vídeo demonstrativo.**

<https://www.youtube.com/embed/lwFgUXvq-KI>

# Nova atualização: Implementação do mapa 3D.

Com essa nova implementação os senhores conseguem visualizar o mapa em formato 3D.

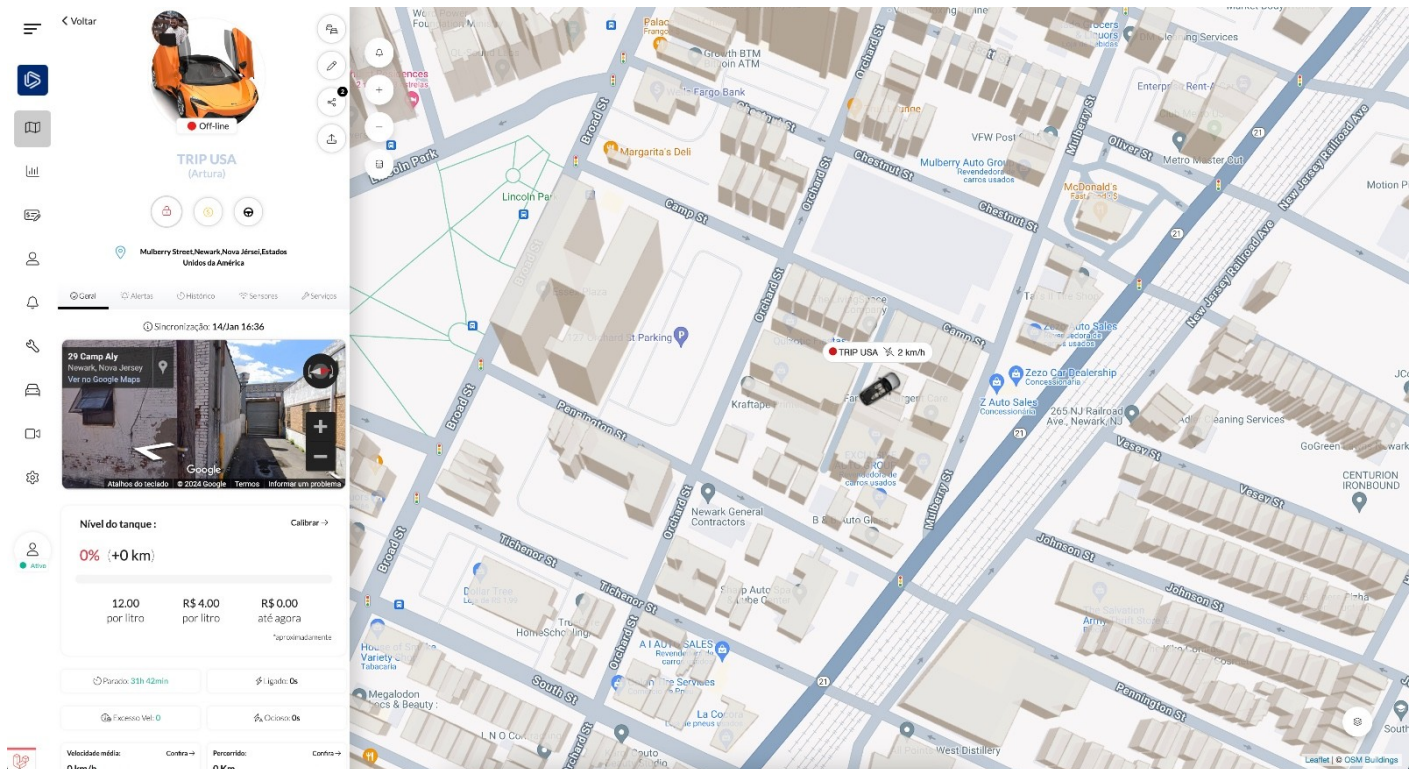

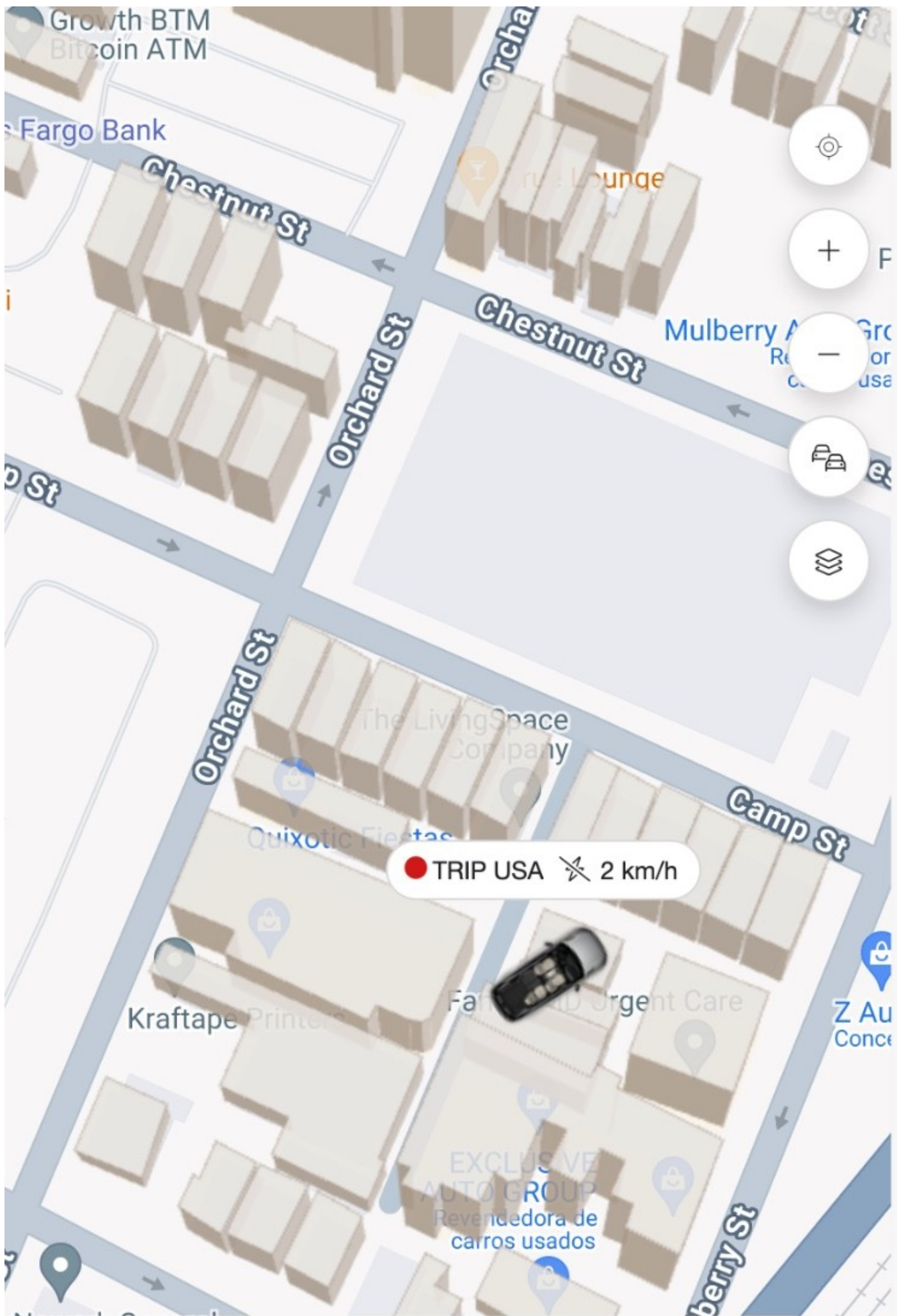

● TRIP USA ✈ 2 km/h



Nova correção: Agora ao finalizar seus pedidos pelo aplicativo do técnico os novos usuário já são criados com as devidas permissões ativadas.

Acompanhe nossas atualizações

# Nova correção: Funcionalidade de tarefas na plataforma Legado, agora esta novamente funcional

**Nessa nova correção, corrigimos a funcionalidade de Tarefas na plataforma Legado, que estava apresentando travamento ao tentar selecionar um endereço.**

**Agora os senhores podem utilizar ela normalmente.**

# Nova correção: Correção dos temas da plataforma

**Nessa nova correção, corrigimos a mudança do tema da plataforma, que esta alterando de tela para tela.**

**E com essa nova correção também corrigimos a visibilidade do botão “Sair” no tema escuro, agora ele esta visível.**

# Nova correção: Corrigido a regra de personalização para os Administradores.

**Corrigido a regra de personalização para os Administradores. Caso o Administrador não possua uma personalização definida por si mesmo, a plataforma será personalizada com base no usuário master.**

Nova atualização: Alterando a rotina de limpeza dos eventos na plataforma, será mantido somente os eventos dos últimos 8 dias.

**Nova atualização: Alterando a rotina de limpeza dos eventos na plataforma, será mantido somente os eventos dos últimos 8 dias.**

# Nova Atualização: Melhoria do mapa 3D

**Disponibilidade da opção de ativação e desativação do mapa 3D.**

<https://www.youtube.com/embed/4W4aQI6Vlho>

# Nova Atualização: Melhoria na árvore de revendas

Com essa nova melhoria, em nossa árvore de revenda ficará visível apenas usuários administradores, e não mais todos os usuários.

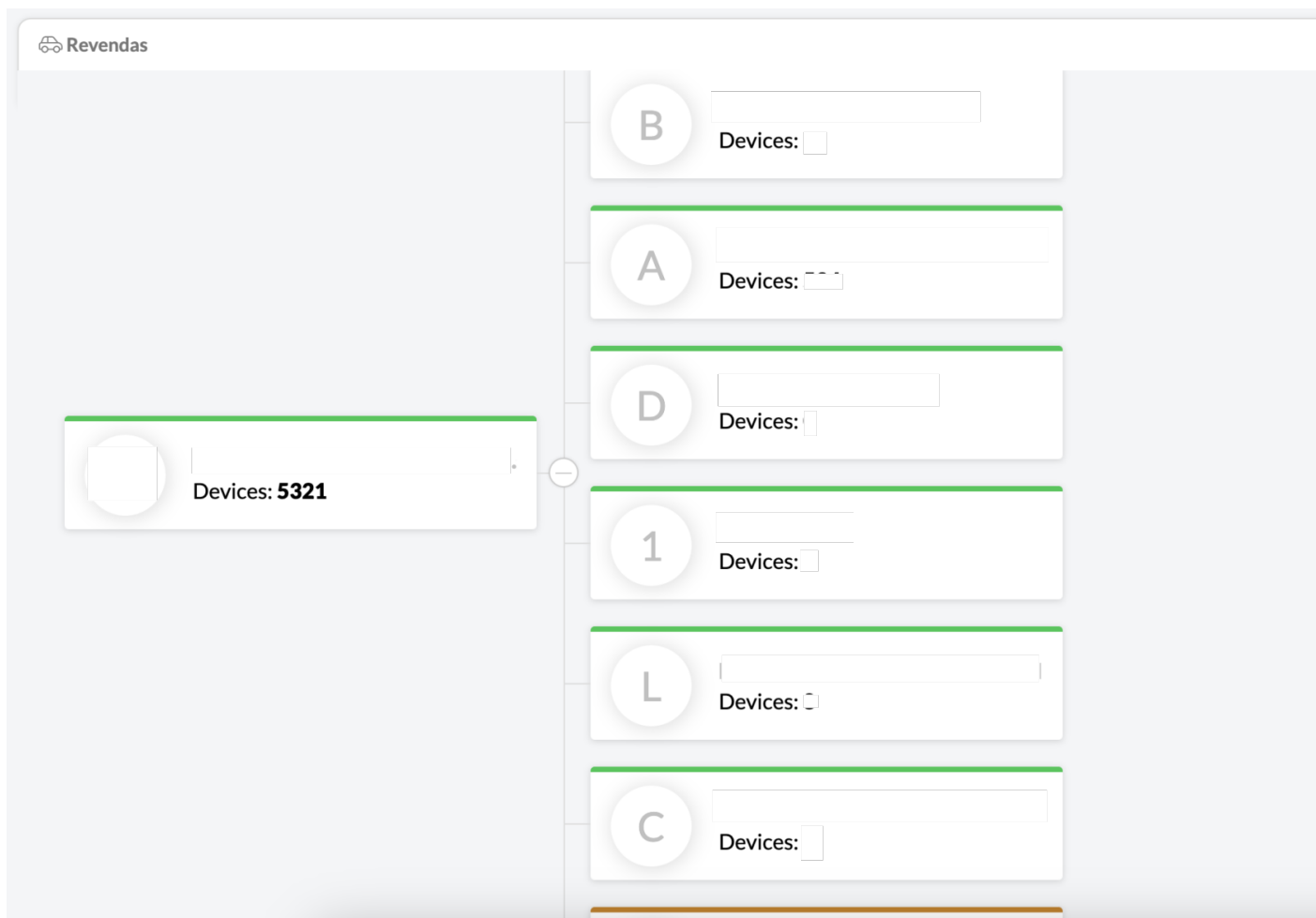

# Nova Correção: Corrigimos a funcionalidade de envio de alerta via email.

**Nessa nova correção, corrigimos os alertas que não estava sendo enviados via email.**

Nova Correção: Visibilidade das áreas de anti-furto que estavam permanecendo no mapa mesmo após a desativação.

Acompanhe nossas atualizações

Nova Correção: Agora na tela de logotipo já esta sendo aceito pontos e acentuação nas caixas de texto.

Acompanhe nossas atualizações

# Nova Correção: Rastro dos veículos visíveis na Beta.

Nessa nova correção ajustamos o rastro dos veículos na versão Beta para que eles fiquem visíveis conforme o veículo se movimenta.

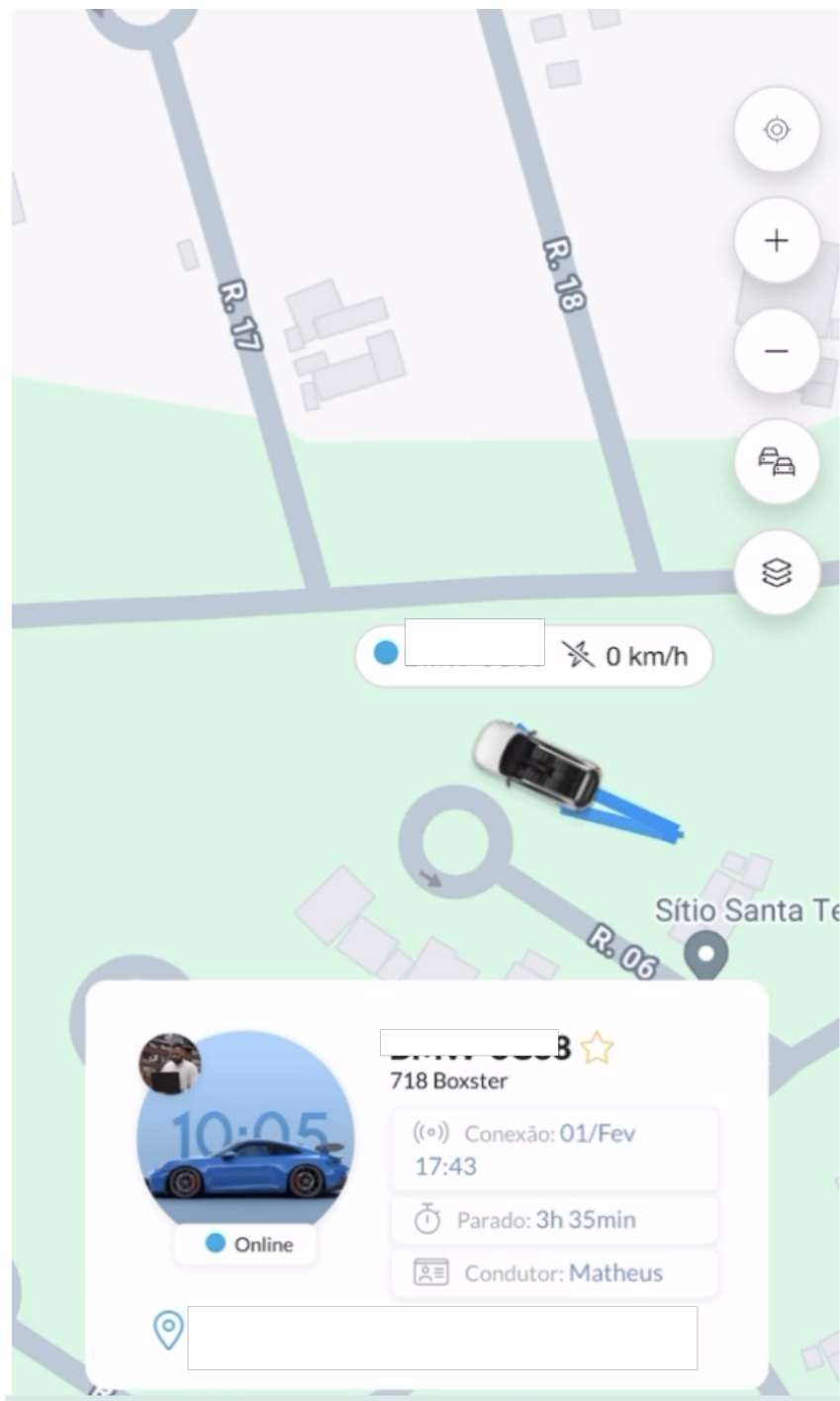

# Nova Correção: Disponibilização da visualização das respostas dos checklists.

Nessa nova correção foi disponibilizado a visualização das respostas dos checklists criados pelos administradores. Segue exemplo abaixo:

Check List

Formulários

Usuários

Relatórios

Relatórios

Pesquisar

ana

2024-02-07

Q

↓

Horário	Lat/Long	Endereço	Placa	Usuár...	Imei	Local...
07-02-2024 13:11:29	-23.275278°, -47.285108°	Rua Francisco J F Sa...	TES-3712	Fulano da Silva	00000000000	Painel